

Wieniec W0.1  
L=58,22 m  
skala: 1:25

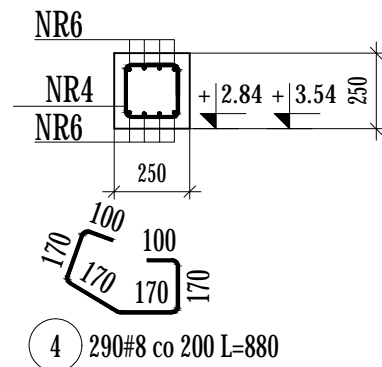

Dozbrojenie wieńców  
w narożach - wariant A

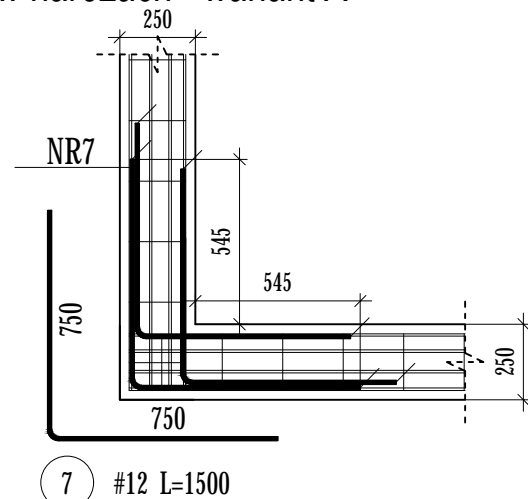

Dozbrojenie wieńców  
w narożach - wariant B

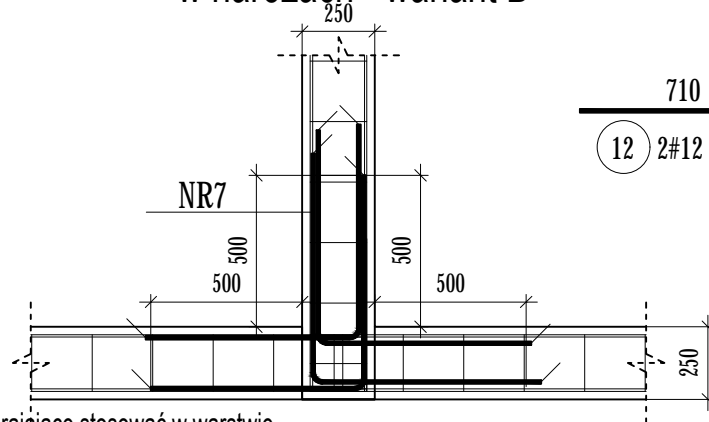

Uwaga1: Pręty dozbrajające stosować w warstwie  
górnego oraz dolnego zbrojenia wieńca.

Uwaga2: Prętów dozbrajających nie zastawiono.

Zmiana wysokości  
położenia wieńca W0.1  
szt. 2

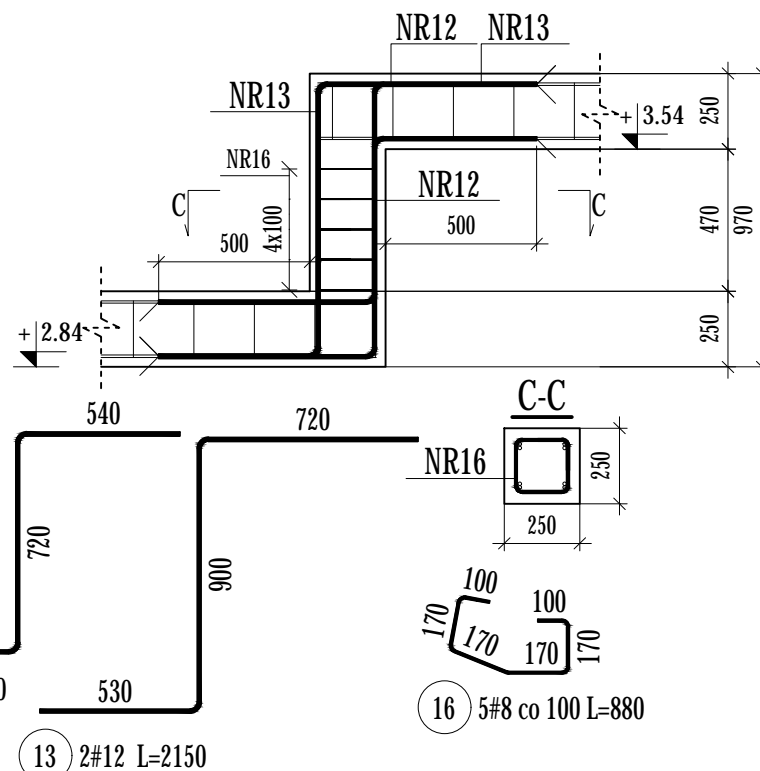

Elementy		Nr pręta	Średnica	Długość (m)	Ilość prętów		Długość całkowita pręta (m)	
Nazwa	Ilość				w elemencie	ogółem	B500A	B500C
							# 8	# 12
W0.1	1	4	8	0,88	290	290	255,20	
		6	12	60,62	8	8		484,96
ZW0.1	2	12	12	1,97	4	8		15,76
		13	12	2,15	4	8		17,20
		16	8	0,88	5	10	8,80	
Długość wg średnic (m)							264	518
Masa 1 m pręta (kg/m)							0,40	0,89
Masa łączna wg średnic (kg)							104,28	459,91
Masa łączna wg gatunku stali (kg)							104,28	459,91
Ogółem (kg)							564,19	

UWAGI: Wszelkie treści zamieszczone na tej i innych stronach autorstwa Jednostki Projektowej podlegają ochronie prawnej na podstawie przepisów ustawy z dnia 4 lutego 1994r. o prawie autorskim i prawach pokrewnych (tekst jednolity z 2006r., Dz.U. nr 90, poz. 631 z późn. zm.). Bez pisemnej zgody autora zabronione jest m.in. powielanie treści, ich kopiowanie, przedruk, przechowywanie i przetwarzanie z zastosowaniem jakichkolwiek środków elektronicznych, zarówno w całości, jak i w części. Zabronione jest dalsze rozpowszechnianie, o którym mowa w art. 25 ust. 1 pkt b ustawy z dnia 4 lutego 1994r. o prawie autorskim i prawach pokrewnych.  Niniejszy rysunek należy rozpatrywać z całością dokumentacji, wraz z wszystkimi branżami i załącznikami które stanowią integralną część dokumentacji wielobranżowej.  W razie jakichkolwiek rozbieżności należy bezwzględnie powiadomić Jednostkę Projektową.  Dokumentację projektową wykonano w programie EliteCad nr licencji: 31113382-1	DANE MATERIAŁOWE Beton: wg PN-EN 206-1:2003 - konstrukcyjny C20/25 - podkładowy C8/10 Stal zbrojeniowa: AIIIIN (RB500W) wg PN-EN-10080:2007 Otulina: - w gruncie 5cm - pozostałe 3cm Drewno: wg PN-D-94021:1982 - C24 Stal konstrukcyjna: wg PN-EN 10025-2:2005 - S235JR Uwagi ogólne: - geometrię oraz lokalizację poszczególnych elementów konstrukcyjnych zweryfikować z rysunkami wszystkich branż - budowę realizować w oparciu o projekty wszystkich branż - przed prefabrykacją wszystkie wymiary sprawdzić na budowie - wykonawca zapewni w każdym momencie montażu stateczność częściowo zamontowanej konstrukcji - rysunki należy rozpatrywać z częścią opisową		
	Uwagi dotyczące zbrojenia i betonowania: - minimalne średnice gięcia stali zbrojenieowej tablica nr 8.1N PN-EN 1992-1-1:2008		

- W RAZIE NATRAFIENIA NA GRUNTY NASYPOWE WYSTĘPUJĄCE PONIŻEJ PRZYJĘTEGO POZIOMU POSADOWIENIA ORAZ W OBRĘBIE PROJEKTOWANYCH POSADZEK NALEŻY USUNĄĆ (WYBRAĆ) I W ICH MIEJSCU WYKONAĆ WARSTWĘ NASYPU BUDOWLANEGO Z PIASKU STABILIZOWANEGO CEMENTEM O Rm=1,5MPa
- PODŁOŻE W DNIE WYKOPU NIEZWŁOCHNIE ZABEZPIECZYĆ WARSTWĄ BETONU PODKŁADOWEGO. NIE DOPUŚCIĆ DO PRZEMARZNIĘCIA, ZALANIA, PRZESUSZENIA DNA WYKOPU POD FUNDAMENTY
- WSZYSTKIE BOCZNE PŁASZCZYZNY FUNDAMENTÓW ORAZ ŚCIAN FUNDAMENT. ZABEZPIECZYĆ EMULSJĄ ASFALTOWĄ PO UPRZEDNIM ZAGRUNTOWANIU.
- ZBROJENIE ŁAW ŁĄCZYĆ NA ZAKŁAD DŁUGOŚCI MIN. 50 cm. NIE WIĘCEJ NIŻ 50% ZBROJENIA W JEDNYM PRZEKROJU. PRĘTY KOTWIĆ W ŁAWACH
- WYMIARY SPRAWDZIĆ Z RZUTEM PARTERU Z CZĘŚCI ARCHITEKTONICZNEJ.
- POZIOM BEZWZGLĘNY (w m n.p.m) POZIOMU ±0,00 NALEŻY ODCZYTAĆ Z PLANU ZAGOSPODAROWANIA TERENU

REWIZJA:	PRZEDMIOT REWIZJI:	DATA:	NAZWISKO:

Jednostka projektowa:



EWELINA SOKOŁOWSKA  
ul. Perłowa 24

USŁUGI PROJEKTOWE EWELINA SOKOŁOWSKA

ul. Perłowa 24, 46-060 Górk

tel. kom.: 885-477-331, e-mail: es.pracownia@gmail.com

www.espracownia.com.pl

Nazwa obiektu budowlanego:	Kancelaria leśnictwa				
Adres obiektu budowlanego:	obręb 0009 Chrzelice, jedn. ewid. 161001_5 Biała, dz. nr 1675/3				
Branża:	Konstrukcyjno-budowlana				
Stadium:	Projekt wykonawczy				
Inwestor:	Państwowe Gospodarstwo Leśne Lasy Państwowe Nadleśnictwo Prószków				
Adres Inwestora:	ul. Opolska 11, 46-060 Prószków				
Stanowisko i specjalność:	Imię i nazwisko	Nr uprawnień	Podpis:	Nr zlecenia:	
Projektant konstr.-bud.	Sebastian Kowański	LOD/4800/PBKb/22		45-2023	
				Rewizja:	
				-	
				Format:	
				A3	
				Data:	
				25.03.2024	
				Skala:	
				1:25	
				Ilość rys.:	
				14/16	
				Nr str.:	
Nazwa rysunku:	Wieniec W0.1 - zbrojenie				